

# **CERS Illuminati Sabina**

**Il nostro percorso di Comunità Solidale**

**4° Conferenza Nazionale Povertà Energetica**

**POVERTÀ ENERGETICA, TRA POLITICHE E SOLUZIONI:**

**UN APPROCCIO INTEGRATO PER UN FENOMENO MULTIDIMENSIONALE**

**4 aprile 2025 – Roma**



CONTESTO

# GEOGRAFICO



- Bassa Sabina
- piccoli comuni, contesto rurale e agricolo
- borghi medievali con vincoli paesaggistici
- mancano totalmente le grandi industrie, a parte i recenti Amazon e Eurospin nella Sabina romana
- infrastruttura legata più a Roma anche se in provincia di Rieti

Per creare una **CERS** occorre una **Comunità**.

Non una comunità qualunque,  
ma una comunità “intelligente e mutualistica”,  
capace di pensare all’ambiente e alla solidarietà sociale  
prima dei propri interessi di tasca



# La Comunità e le sue scelte

- Gruppo d'Acquisto Solidale
- Agricoltura biologica Bio-orto collettivo
- Forno a legna comune
- Riflessione politica e confronto
- Le Associazioni del territorio :  
Conflitti, Atelier Ikwa, Attac,  
Centro Olistico Sabino, ...



# CONFLITTI 5



## CLIMA E CAPITALISMO

Un'altra narrazione è possibile

29 febbraio ore 16.30 2020

### Intervengono:

Vittorio Lovera - Attac Italia - "La finanziarizzazione del clima"

Antonio Tricarico - Re:common - "I killer italiani del clima"

Rappresentanti del Friday for Future di Roma

Aperitivo a cura dell'associazione Conflitti

Biblioteca Angelo Vassallo di Montopoli di Sabina



%attac  
italia

CONFLITTI





# CLIMA E CAPITALISMO

## Un'altra narrazione è possibile

### NASCITA DELLA COMUNITÀ

- Febbraio 2020 - Associazione Conflitti organizza dibattito su politiche sociali e ambientali delle grande società italiane ENI e ENEL



### PRIMI PASSI DELLA COMUNITÀ

- inizio assemblee del CERS - Giugno 2022
- registrazione - Dicembre 2022
- partecipazione al bando della regione Lazio - Febbraio 2023
- studio fattibilità economica Aprile 2023 - rifinito Agosto 2023



## I NOSTRI PRINCIPI

- **approccio collettivo alla sostenibilità**
- **solidarietà e dimensione sociale nella crisi climatica**
- **democrazia dal basso e antifascismo**
- **resilienza (beneficiare dei sussidi ma costruire autonomia nel lungo termine)**
- **filiere corte e impatti ambientali minori**

# LE NOSTRE SCELTE

1. **Investire in un impianto comune**
2. **Condividere conoscenze e risorse attraverso consapevolezza delle scelte**
3. **Autofinanziamento commisurato alle capacità economiche**
4. **Salvadanaio sociale pari a 20% dei sussidi**
5. **Coinvolgimento della Banca Etica**
6. **Attenta selezione dei consulenti e dei fornitori**
7. **Fare rete con altre realtà e espandersi su più zone**







## **TIPOLOGIE DI SOCI**

- 1. Fondatori**
- 2. Ordinari**
- 3. Consumatori**
- 4. Produttori**
- 5. Finanziatori**
- 6. Beneficianti**
- 7. Fruitori**
- 8. Sovventori**

## Dallo Statuto:

Pratiche che possano salvaguardare i *Beni Comuni*, con particolare attenzione a quelli *naturali*.  
Ci associamo non per ottenere semplicemente un risparmio economico sulla tariffazione delle nostre utenze individuali

Percorso Autofinanziato

Diretta: finanziamenti dei Soci

Indiretta: da finanza etica

Fondo Comune (Salvadanaio)



### Modalità di finanziamento “interna” degli impianti comuni della CERS

Finanziamento A: 750,00 euro

Finanziamento B: 1500,00 euro

Finanziamento C: 3000,00 euro

Finanziamento D: 6000,00 euro

Finanziamento E: 9000,00 euro

Tutti i finanziamenti per l’investimento iniziale sull’impianto primario verranno restituiti integralmente attraverso un apposito piano di rientro vincolante approvato dall’Assemblea.

Volontà della Associazione è garantire la restituzione entro i primi 7 anni di attività dalla messa in funzione dell’impianto con relativa attivazione degli incentivi previsti dalla normativa per le CER.

## Dal Regolamento: Ripartizione degli incentivi per l'auto-consumo collettivo

1. fino alla restituzione integrale dei finanziamenti interni ed esterni, **l'80% degli incentivi** sarà destinato alla restituzione di questi, ed il restante **20%** sarà collocato nell'apposito **Fondo Salvadanaio** .

Tutti gli associati sottoscrivono rinuncia alla erogazione individuale di ripartizione degli incentivi erogati alla CERS per almeno i primi 7 anni e comunque fino alla restituzione integrale dei finanziamenti ricevuti.

2. Restituiti i finanziamenti, il fondo sarà così ripartito:

80% ripartito tra i soci consumatori e produttori individuali dotati di un POD interno alla CER, secondo modalità da stabilire in un apposito regolamento;

**20%** nell'apposito **Fondo Salvadanaio** della CERS.

Solo nel caso dei soggetti "Fruitori" fino all'80% potrà essere devoluto a questi.

I soci consumatori e produttori possono decidere liberamente di donare al Salvadanaio la loro quota di incentivi.

# Proventi della vendita di energia

I pagamenti del GSE per la **vendita di energia** prodotta dagli impianti comuni della CERS “in eccesso” e non scambiata nell’auto-consumo collettivo della CERS andranno ad alimentare anche il **fondo investimenti** della CERS.

Questo in via prioritaria sarà utilizzato per **restituire i finanziamenti indiretti** se presenti e quindi quelli **diretti dei soci** per la realizzazione degli impianti, nonché per coprire le **spese di funzionamento e gestione** dell’impianto.

I fondi a disposizione saranno utilizzati anche per accantonare fondi per coprire l’**obsolescenza** e lo **smaltimento** futuro degli impianti, ed effettuare **nuovi investimenti** in impianti e servizi energetici della CERS.

Infine, la disponibilità di fondi potrebbe essere utilizzata per investire in **nuovi progetti sociali** o **contribuire al pagamento delle bollette dei soci** (la cui compatibilità con le norme vigenti però va ancora valutata con attenzione).



# Coordinamento CERS Roma e Lazio

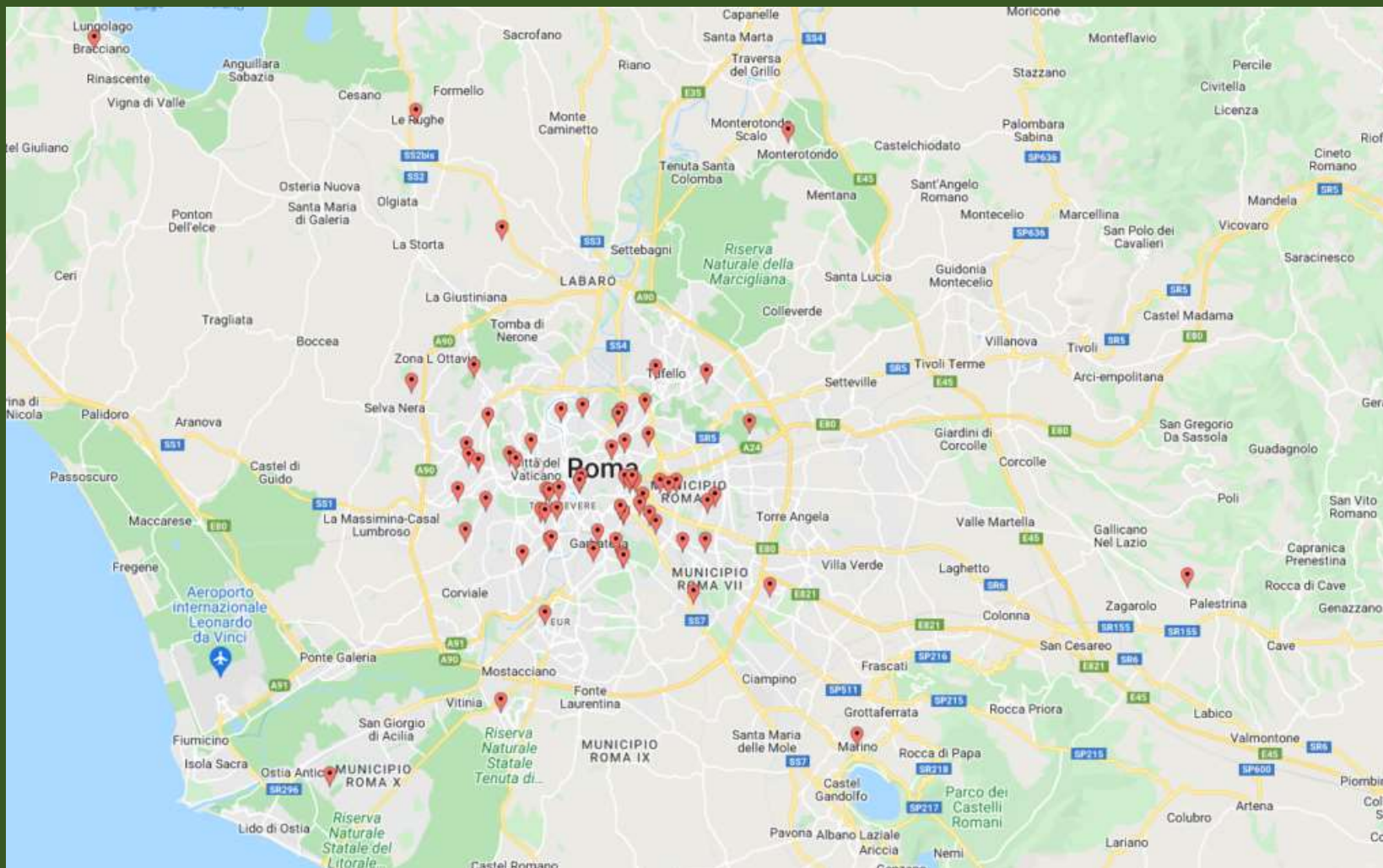

# il percorso delle CERS ROMA e Lazio

## ● ...composizione e gruppi di lavoro

195 persone «iscritte»...circa 60 associazioni/gruppi/organizzazioni

32 CERS...altre in fieri

(2021-2025)

1 gruppo di coordinamento e 3

Gruppi di Lavoro:

1. Sensibilizzazione, informazione e formazione
2. Accompagnamento alla realizzazione delle CERS
3. Networking e advocacy

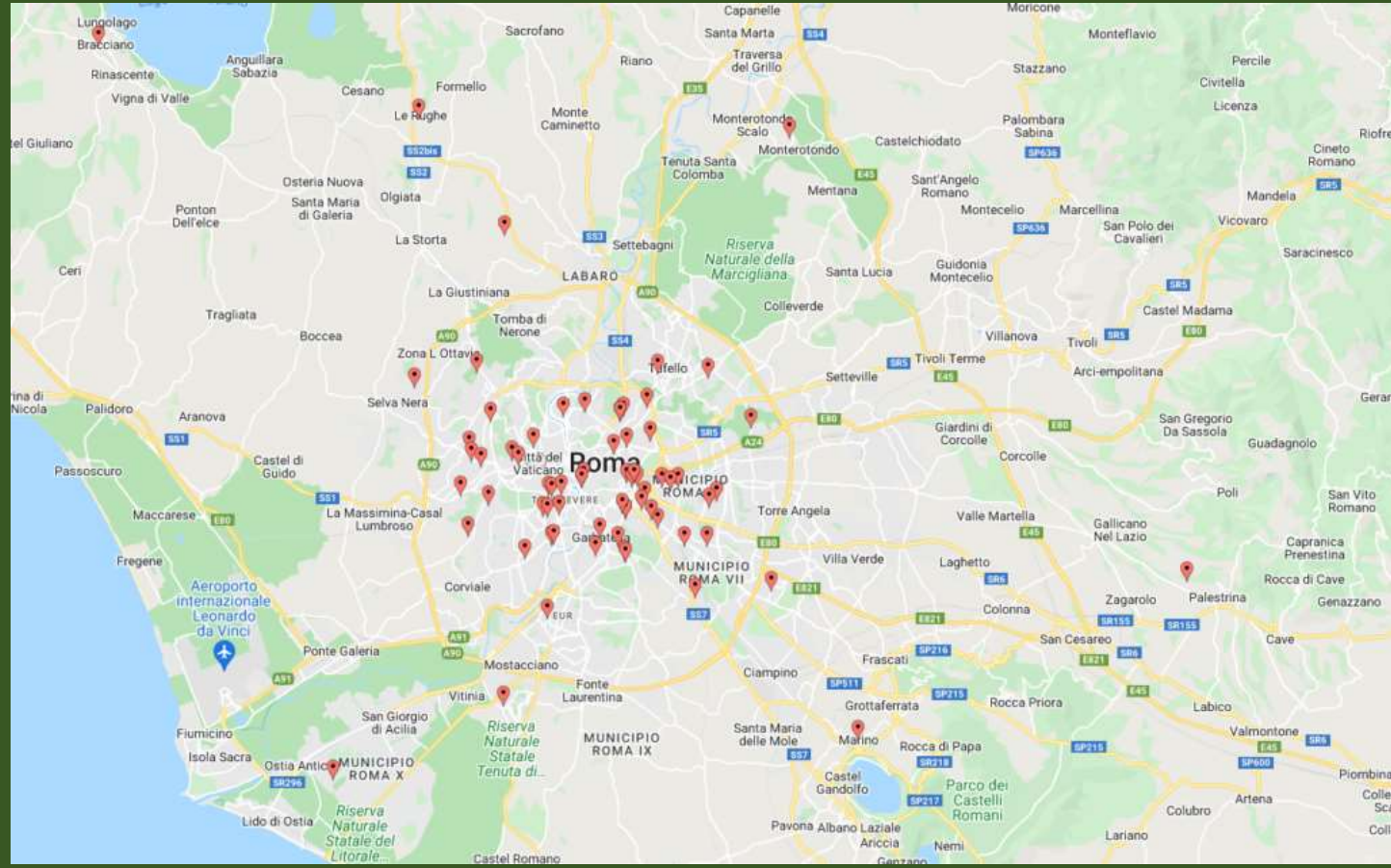



# Bando Regione Lazio

## Impianto progettato con Equiwatt

Raccolta preventivi

Assemblea 10 marzo

Raccolta Fondi dai soci Finanziatori

- impianto comune CERS 20 kW
- impianto prosumer Az.Agricola 8 kW
- impianto prosumer individuo 4 kW

8 kW az. Agricola



20 kW CERS



4 kW prosumer





### Produzione di E.E. mensile impianti CERS



Figura 8 Produzione mensile di ciascun impianto fotovoltaico afferente alla CERS

### Consumi e produzione media oraria per trimestre di riferimento

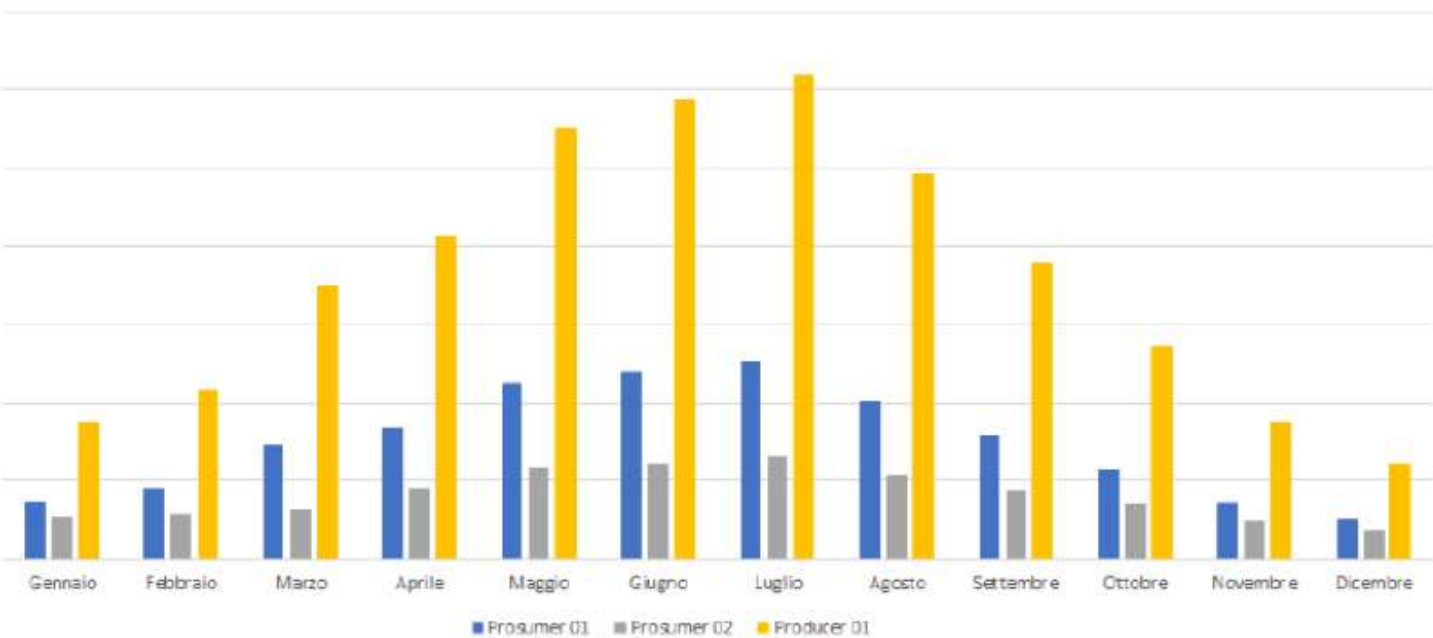

Figura 9 Andamento orario dei consumi e della produzione complessiva della CERS per trimestre di riferimento

# CERS Illuminati Sabina : le cabine primarie

<https://www.gse.it/servizi-per-te/autoconsumo/mappa-interattiva-delle-cabine-primarie>

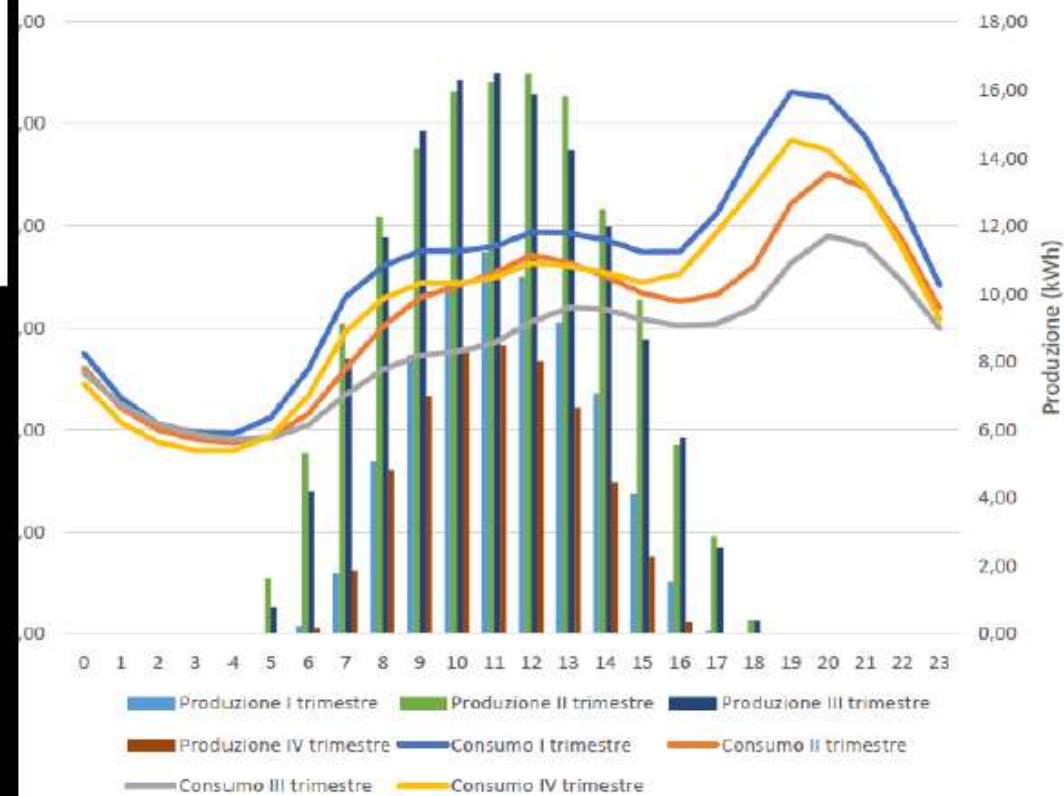
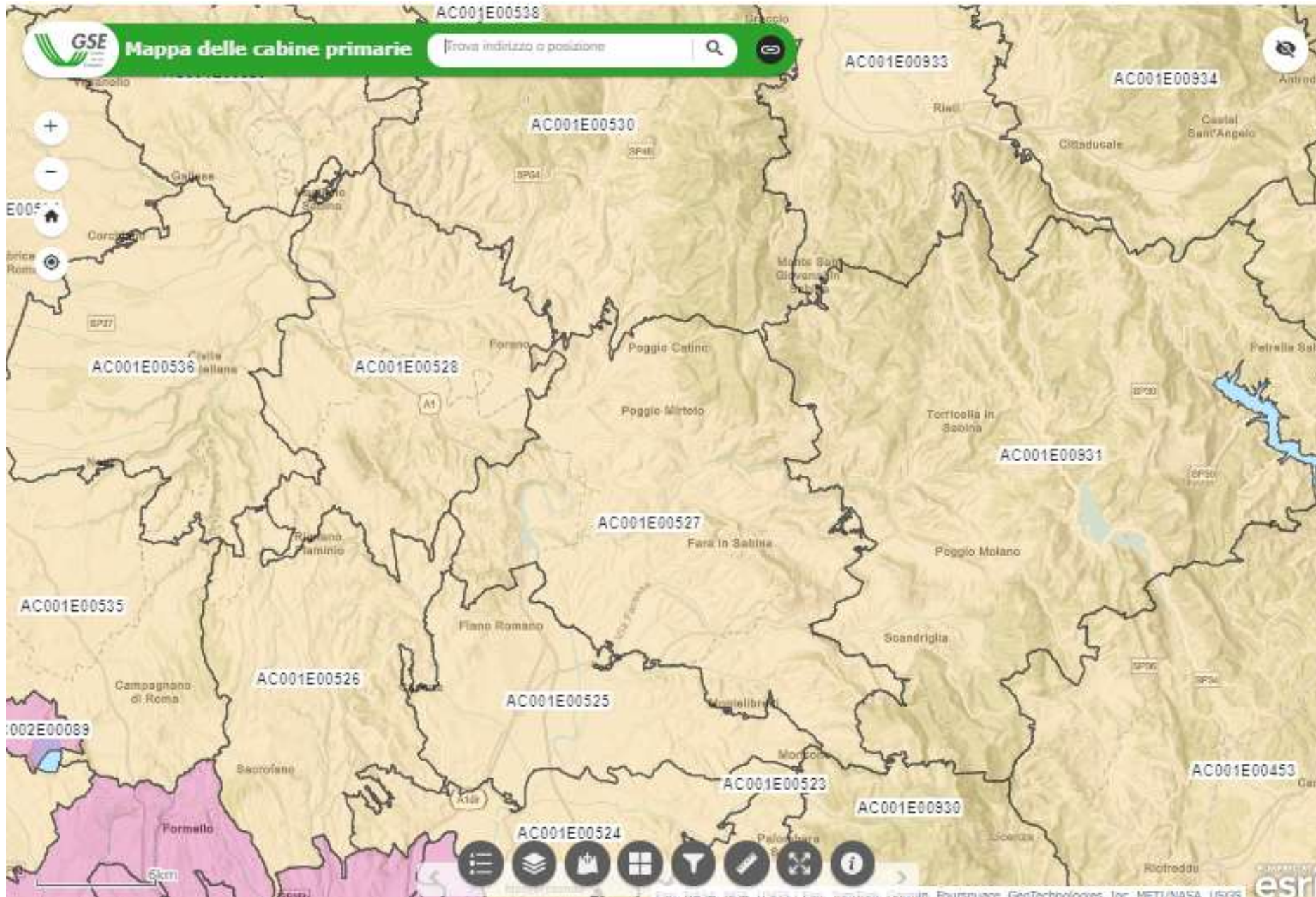

**Cabina primaria  
Montopoli :  
AC001E00527**

# Benefici

- Economici
- **Sociali (CERS)**
- Ambientali

## La Comunità

- Fragilità delle relazioni sociali
- Relazioni grazie a lavoro comune su proposta concreta
- Risposta a povertà energetica e sociale
- Legami di prossimità

## Povertà energetica

- Impossibilità di garantire livello e qualità servizi energetici
- 2 Milioni famiglie in Italia (7,7%)
- Compensazione dei costi e di pratiche virtuose
- Regole Operative del GSE: prevede scopi sociali

## CERS

- Carattere sociale e solidale prevalente
- Non formalizzato da normativa, ma da Statuto e Regolamento

# Essere **SOLIDALI** per la **CERS Illuminati Sabina** significa:

**solidarietà ambientale** per dare una risposta concreta e dal basso alla grave crisi **climatico-ambientale** che attanaglia il pianeta e natura, mettendo al centro dell'agire scelte mirate a:

- aumentare la produzione e l'autoconsumo collettivo di energia rinnovabile con un approccio mirato all'**autosufficienza** nonché alla **riduzione** dei consumi;
- diffondere **buone pratiche** e la consapevolezza della produzione e del consumo energetico;
- relazionarsi e acquistare servizi da enti che rispettino i nostri **principi etici** e di **promozione dei Beni Comuni**, con particolare attenzione a quelli *naturali*.

**solidarietà sociale** - L'Associazione basa il suo agire sulla inclusività più ampia e il proliferare di processi virtuosi in grado di aiutare le comunità a ridurre le **disuguaglianze**.

I nostri soci e le nostre socie contribuiscono secondo le proprie capacità e inclinazioni a una fattiva comunità attenta e disponibile alla **cura reciproca**. Hanno sottoscritto l'impegno di creare un "salvadanaio sociale" alimentato da una parte dell'attività della comunità energetica rinnovabile per supportare i costi dei nuclei familiari in difficoltà economiche e altre iniziative sociali.

**solidarietà territoriale** – per favorire la nascita di altre Comunità Energetiche Rinnovabili sul territorio della Sabina, svolgendo un ruolo di informazione, facilitazione nello scambio di pratiche, e se necessario di coordinamento.





# GRAZIE!

Contatti:

[cersillumina@sabina.com](mailto:cersillumina@sabina.com)

[a.filabozzi@gmail.com](mailto:a.filabozzi@gmail.com)

[stefanova.anelia@gmail.com](mailto:stefanova.anelia@gmail.com)

[vittorio.lovera@gmail.com](mailto:vittorio.lovera@gmail.com)